

Hier

En 1803

Le Père Dujarié, Curé de Ruillé sur Loir, (Sarthe) fait appel à quelques femmes pour :

- Enseigner,
- Eduquer,
- Soigner,
- Evangéliser



Rapidement, le Père Dujarié réalise que des aides lui sont indispensables... Il les cherche, en trouve deux, achète un terrain, bâtit une maison, aménage une classe et un dispensaire.



« La Petite Providence vient de naître »...

Depuis, elle rayonne !

Les Fondateurs de la Congrégation

ont répondu aux défis éducatifs de leur temps

« N'oubliez jamais que les pauvres, les malades et les enfants que vous instruisez sont les membres de Jésus-Christ et que vous devez les traiter, non seulement avec charité mais même avec honneur » (Mère Marie Lecor, 1858)

« Sans discrimination faites du bien à tous pour l'amour de Dieu. D'abord, aimez les enfants et ensuite enseignez-leur » (Ste Théodore Guérin, 1840)



Les Fondateurs nous lèguent un **héritage**, pour répondre aux défis éducatifs contemporains

Membres à part entière de la communauté éducative, nous portons en nous l'exigence d'éveiller des hommes et des femmes qui s'engagent pour permettre à chacun d'exister dans sa dignité et de trouver sa place dans son milieu de vie. (Const. Srs Providence)

Aujourd'hui,

Le projet de notre école, héritier de la tradition éducative des Sœurs de la Providence de Ruillé s'inscrit dans la dynamique des orientations nationales de l'Enseignement Catholique

Lieu de vie :

- Structures pensées en fonction de l'accueil des jeunes, de leur travail, de leur réussite, de leur épanouissement.
- Maison de tous: plus démunis et plus favorisés ;
- Lieu de dialogue et de concertation.

Lieu d'éveil de l'esprit :

Elle dispense un savoir et des connaissances, ouvre à la culture ;

Elle est soucieuse :

- de la réussite du Jeune,
- de l'éveil de sa curiosité intellectuelle,
- de sa capacité d'adaptation aux situations nouvelles .

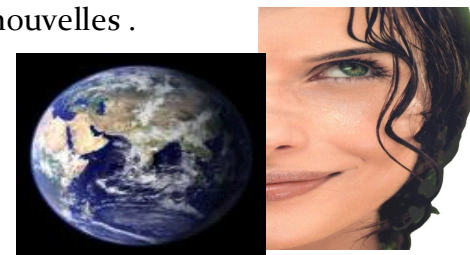

L'école,

Lieu de découverte de soi, d'ouverture à l'autre



Elle est:

- **communauté éducative** où chacun trouve sa place, où se réalise le « **vivre ensemble** » dans le respect de l'autre et la solidarité ;
- **communauté éducative** qui propose une **Parole sur Dieu**, sur l'homme ,

Parole qui donne goût, et sens à la vie ;

Parole qui rassemble dans le respect des différences.



Implantation des Etablissements scolaires



Sœurs de la Providence de Ruillé sur Loir (72) France

31, rue Voltaire—72018 Le Mans Cedex 2

Site internet : <http://www.providence.ruille.fr>

Réseau d'écoles des sœurs de la Providence de Ruillé

